

Situation projetée - Plan d'implantation
1 : 500

	MAITRE D'OUVRAGE	Réaménagement d'un ancien garage en atelier d'artiste	ARCHITECTE	études ARCHITECTURE & DESIGN	Dossier	Titre Document	Echelle	Date
					2601	Plans de synthèse - Situation projetée - Plan d'implantation	Comme	31/03/26
					Phase	N°Document	indique	Indice
					PU	PU_SYN_SP_500_impl	A3	

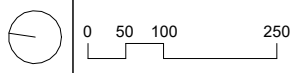

	MAITRE D'OUVRAGE	Réaménagement d'un ancien garage en atelier d'artiste	ARCHITECTE	études ARCHITECTURE & DESIGN	Dossier	Titre Document	Echelle	Date
					2601	Plans de synthèse - Situation projetée - Plan sous-sol	1 : 100	31/03/26
					Phase	N°Document	Format	Indice
					PU	PU_SYN_SP_100_pl.SS	A3	

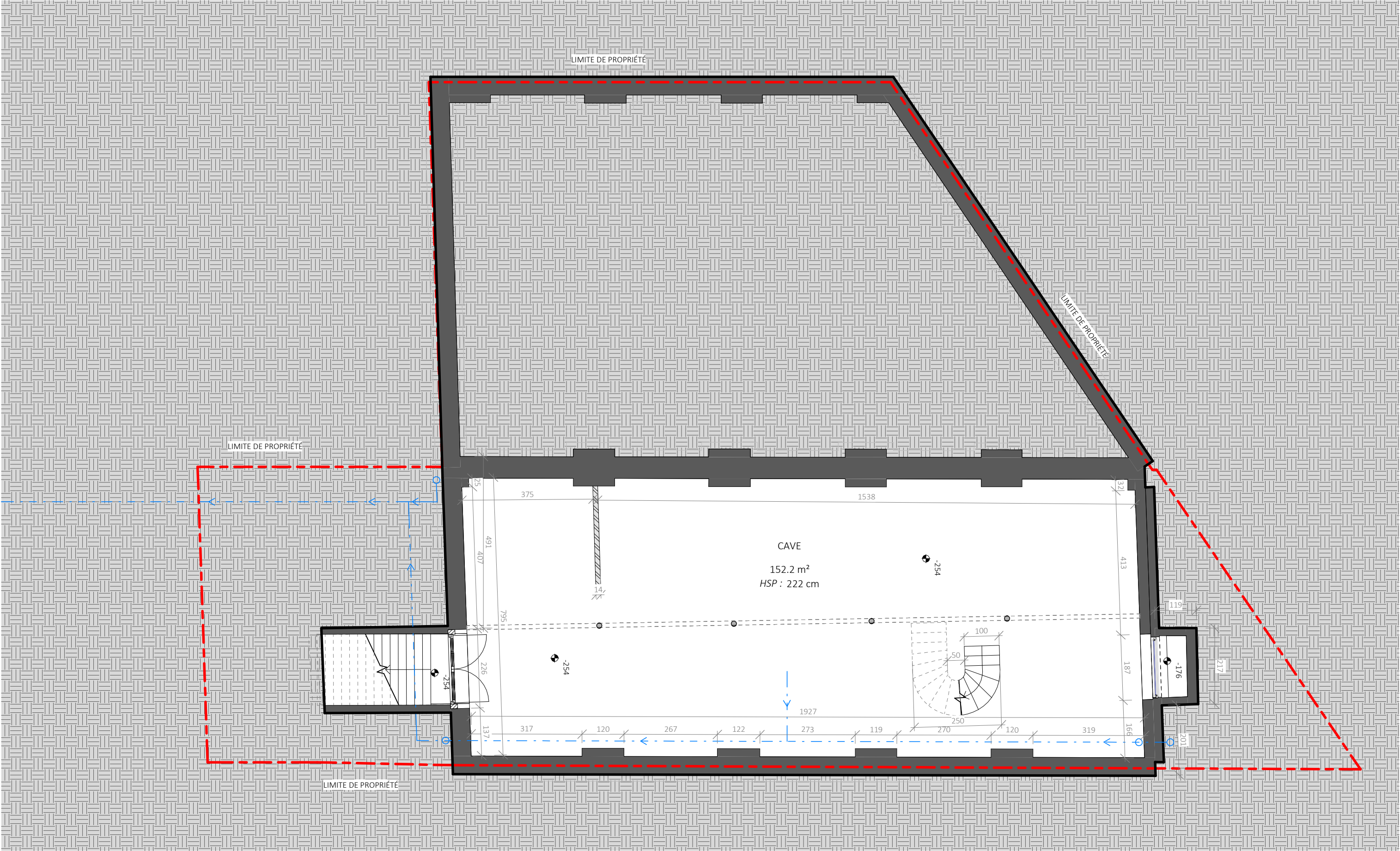

				<div><div></div><div>050100250</div></div>			
<div>MAITRE D'OUVRAGE</div> <div>Mme de Brouwer Marie</div>	<div>Réaménagement d'un ancien garage en atelier d'artiste</div> <div>Rue de Serbie, 20 1060 - Saint-Gilles</div>	<div>ARCHITECTE</div> <div>études d'Architecture & Design Rue Marconi, 167 1190 - Forest</div>	<div>études</div> <div>ARCHITECTURE & DESIGN</div>	Dossier	Titre Document	Echelle	Date
				2601	Plans de synthèse - Situation projetée - Plan rez-de-chaussée	1 : 100	31/03/26
				Phase	N°Document	Format	Indice
				PU	PU_SYN_SP_100_pl.0	A3	

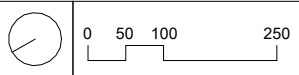
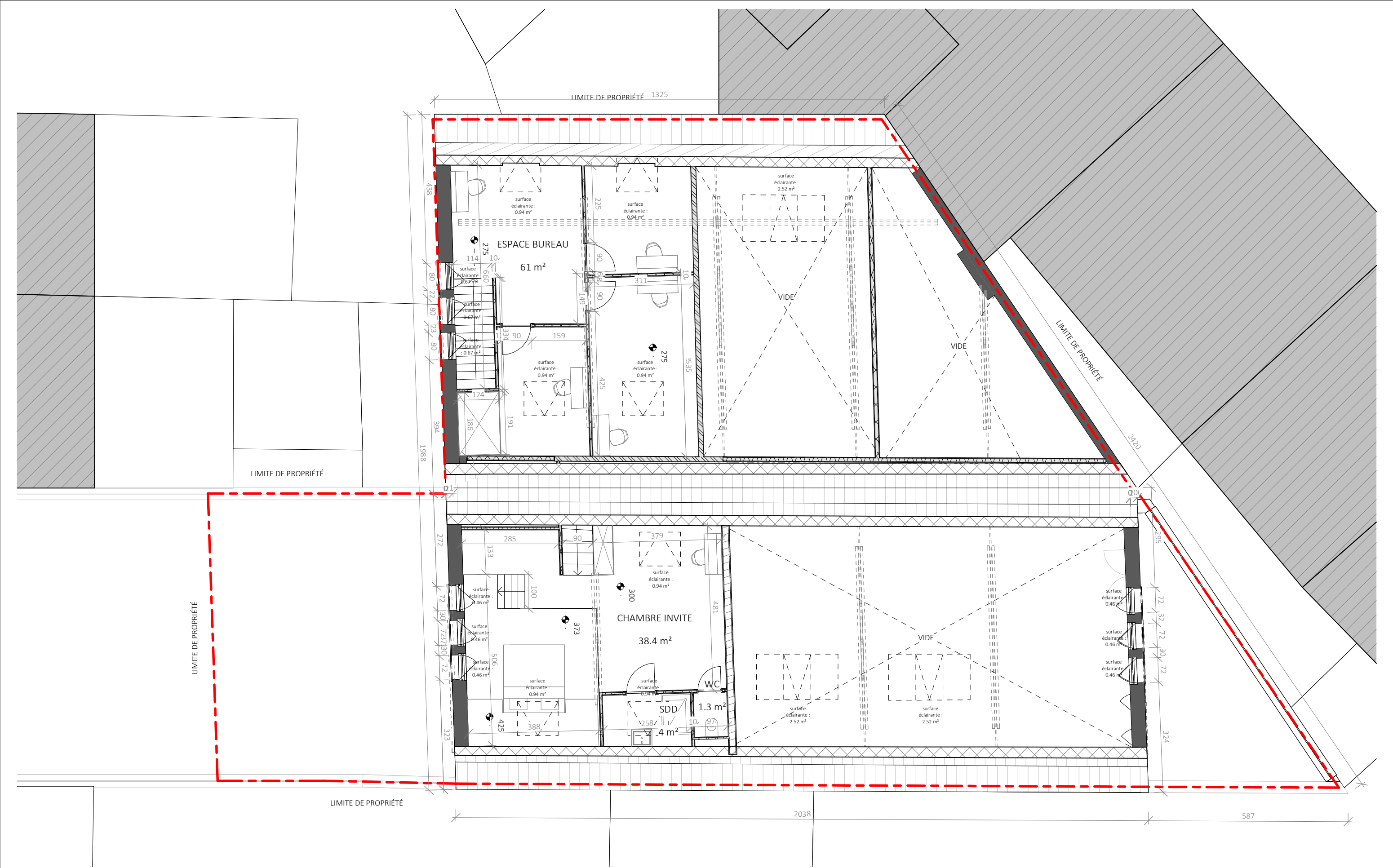

	MAITRE D'OUVRAGE	Réaménagement d'un ancien garage en atelier d'artiste	ARCHITECTE	études	Dossier	Titre Document		Echelle	Date
					2601	Plans de synthèse - Situation projetée - Plan mezzanine		1 : 100	31/03/26
					Phase	N°Document		Format	Indice
					PU	PU_SYN_SP_100_pl.1		A3	



LEGENDE

EGOUTTAGES

— Eaux pluviales

— Eaux usées

MATERIAUX

☐ Existant

 Sol

 Maçonnerie

 Béton Isolant

- ① Menuiserie extérieure peinte - teinte grise
- ② Brique peinte en blanc
- ③ Seuil en pierre bleue
- ④ Poutre métallique - teinte grise
- ⑤ Panneau PVC ondulé transparent
- ⑥ DEP PVC - teinte grise
- ⑦ Garde-corps aluminium - teinte gris foncé
- ⑧ Menuiserie extérieure - teinte gris foncé
- ⑨ Planche de rive - teinte gris foncé
- ⑩ DEP Zinc - teinte grise

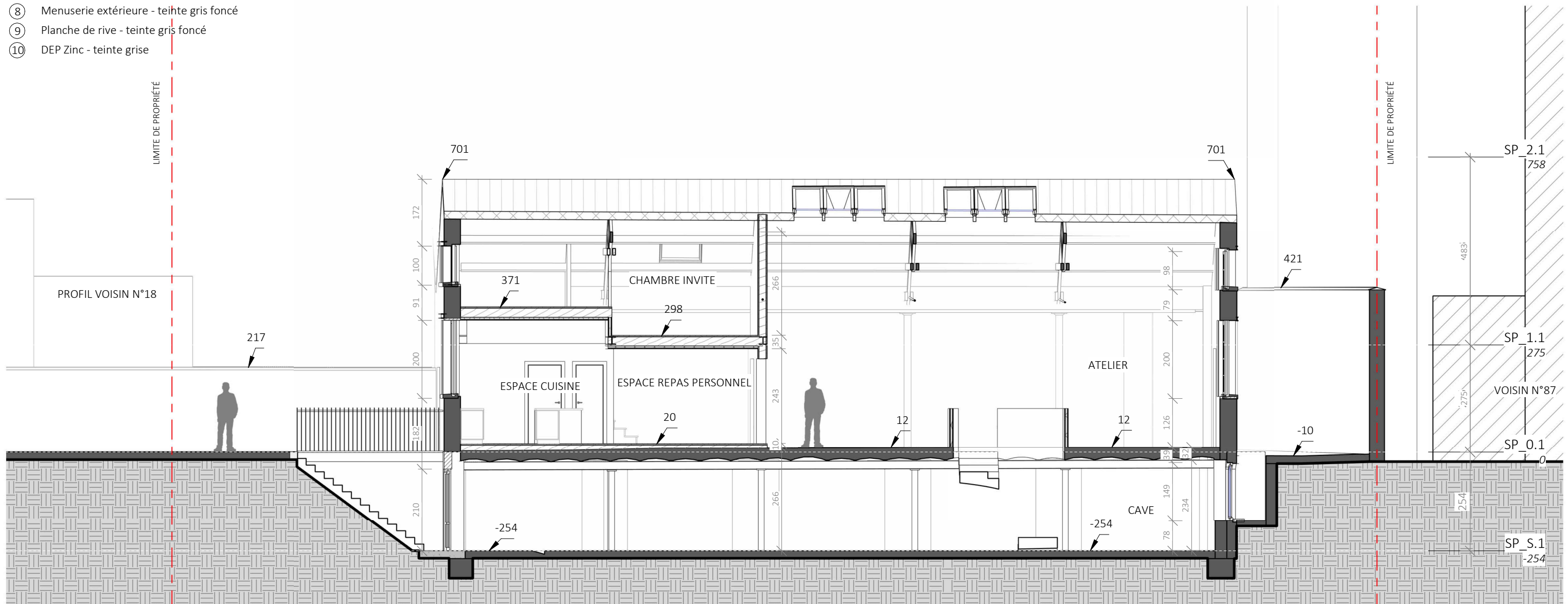
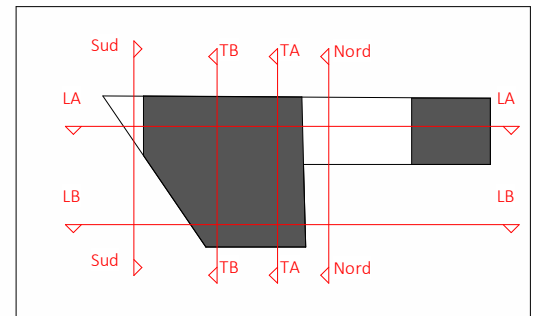

Situation projetée - Coupe longitudinale AA - 1/100e

A horizontal number line with tick marks at 0, 50, 100, and 250. A rectangular box is drawn below the line, spanning from the 50 mark to the 100 mark.

	MAITRE D'OUVRAGE	Réaménagement d'un ancien garage en atelier d'artiste	ARCHITECTE		Dossier	Titre Document	Echelle	Date
	Mme de Brouwer Marie		études d'Architecture & Design Rue Marconi, 167 1190 - Forest		2601	Plans de synthèse - Situation projetée - Coupe long. AA	Comme	31/03/26
		Rue de Serbie, 20 1060 - Saint-Gilles			Phase	N°Document	indiqué	Indice
					PU	PU_SYN_SP_100_cpla	A3	

LEGENDE

EGOUTTAGES

Eaux pluviales Eaux usées

MATERIAUX

Existant
Maçonnerie
Béton
Isolant
Sol

- ① Menuiserie extérieure peinte - teinte grise
- ② Brique peinte en blanc
- ③ Seuil en pierre bleue
- ④ Poutre métallique - teinte grise
- ⑤ Panneau PVC ondulé transparent
- ⑥ DEP PVC - teinte grise
- ⑦ Garde-corps aluminium - teinte gris foncé
- ⑧ Menuiserie extérieure - teinte gris foncé
- ⑨ Planche de rive - teinte gris foncé
- ⑩ DEP Zinc - teinte grise

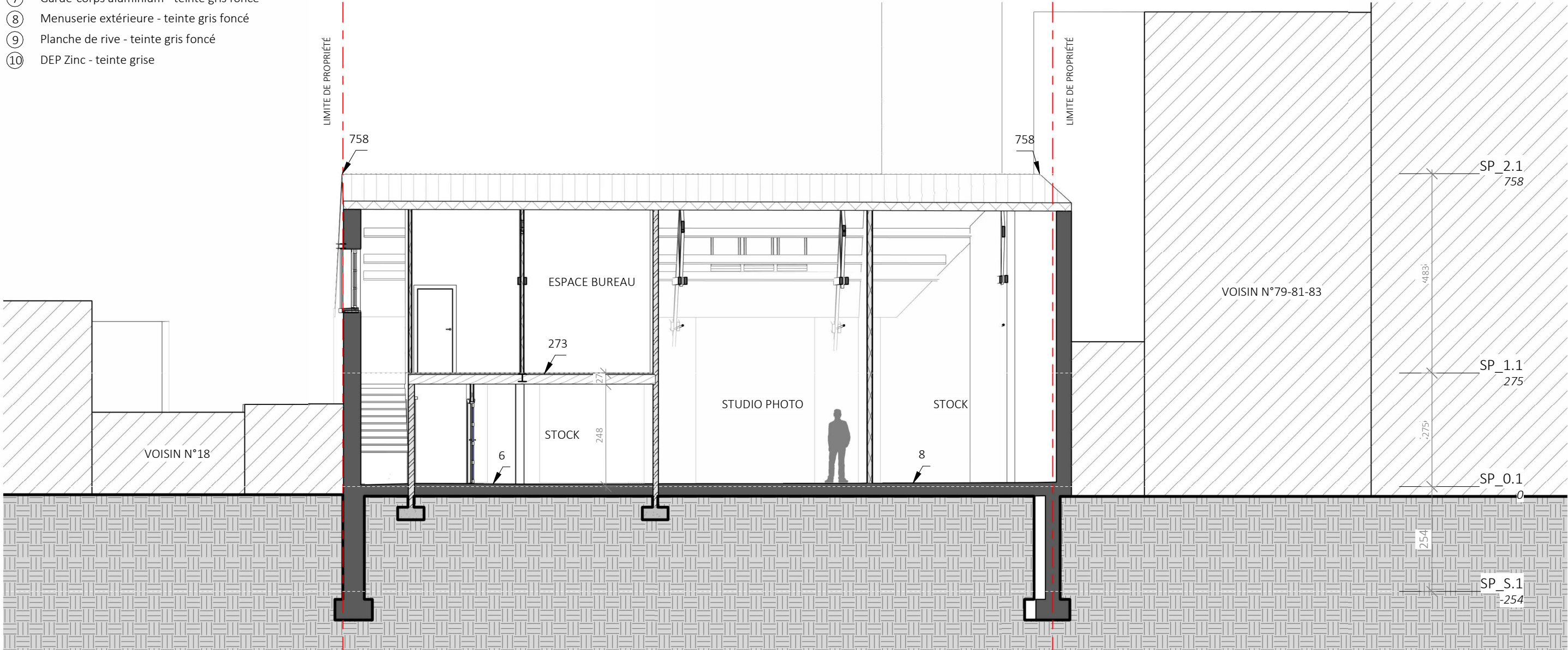
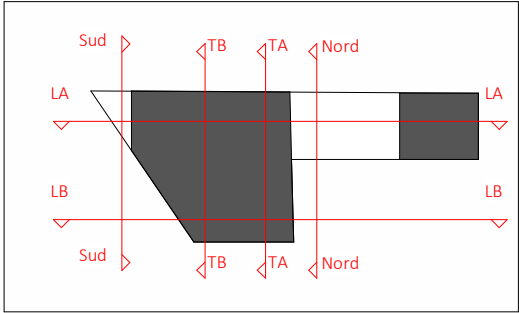

Situation projetée - Coupe longitudinale BB - 1/100e

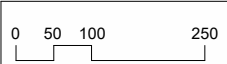

	MAITRE D'OUVRAGE	Réaménagement d'un ancien garage en atelier d'artiste	ARCHITECTE	études	Dossier	Titre Document		Echelle	Date
					2601	Plans de synthèse - Situation projetée - Coupe long. BB		Comme indiqué	31/03/26
					Phase	N°Document		Indice	
					PU	PU_SYN_SP_100_cplb		A3	

LEGENDE

EGOUTTAGES

Eaux pluviales Eaux usées

MATERIAUX

Existant
Maçonnerie
Béton
Isolant
Sol

- ① Menuiserie extérieure peinte - teinte grise
- ② Brique peinte en blanc
- ③ Seuil en pierre bleue
- ④ Poutre métallique - teinte grise
- ⑤ Panneau PVC ondulé transparent
- ⑥ DEP PVC - teinte grise
- ⑦ Garde-corps aluminium - teinte gris foncé
- ⑧ Menuiserie extérieure - teinte gris foncé
- ⑨ Planche de rive - teinte gris foncé
- ⑩ DEP Zinc - teinte grise

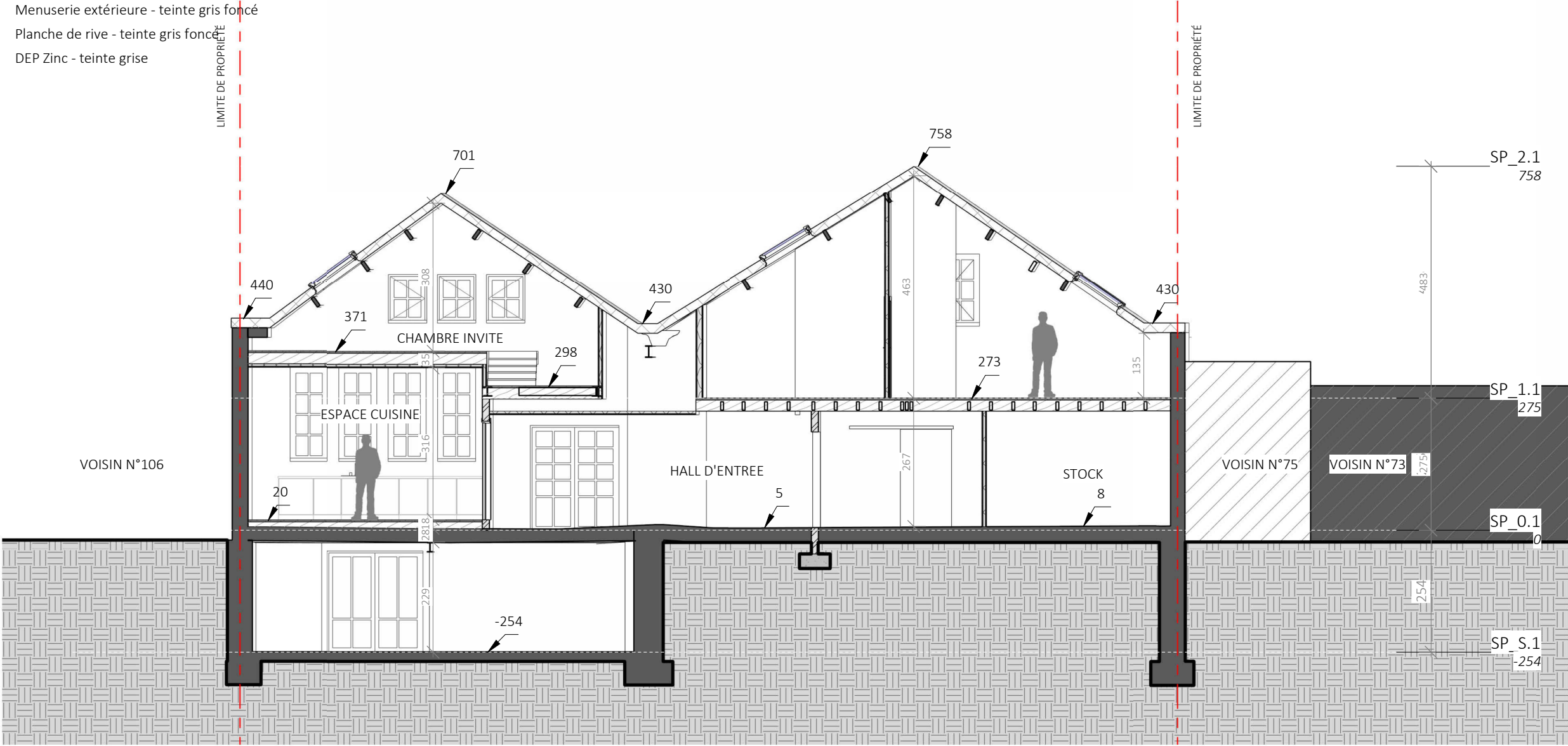
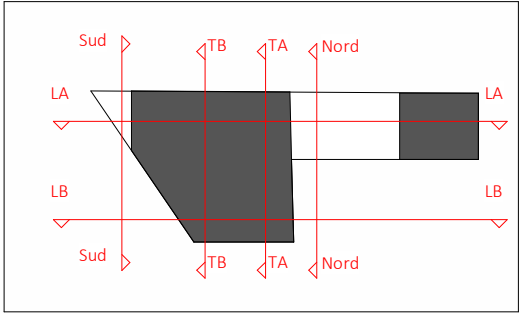

Situation projetée - Coupe transversale AA - 1/100e

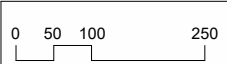

	MAITRE D'OUVRAGE	Réaménagement d'un ancien garage en atelier d'artiste	ARCHITECTE	études ARCHITECTURE & DESIGN	Dossier	Titre Document		Echelle	Date
					2601	Plans de synthèse - Situation projetée - Coupe trans. AA		Comme indiqué	31/03/26
					Phase	N°Document		Indice	
					PU	PU_SYN_SP_100_cpta		A3	

LEGENDE

EGOUTTAGES

Eaux pluviales Eaux usées

MATERIAUX

Existant
Maçonnerie
Béton
Isolant
Sol

- ① Menuiserie extérieure peinte - teinte grise
- ② Brique peinte en blanc
- ③ Seuil en pierre bleue
- ④ Poutre métallique - teinte grise
- ⑤ Panneau PVC ondulé transparent
- ⑥ DEP PVC - teinte grise
- ⑦ Garde-corps aluminium - teinte gris foncé
- ⑧ Menuiserie extérieure - teinte gris foncé
- ⑨ Planche de rive - teinte gris foncé
- ⑩ DEP Zinc - teinte grise

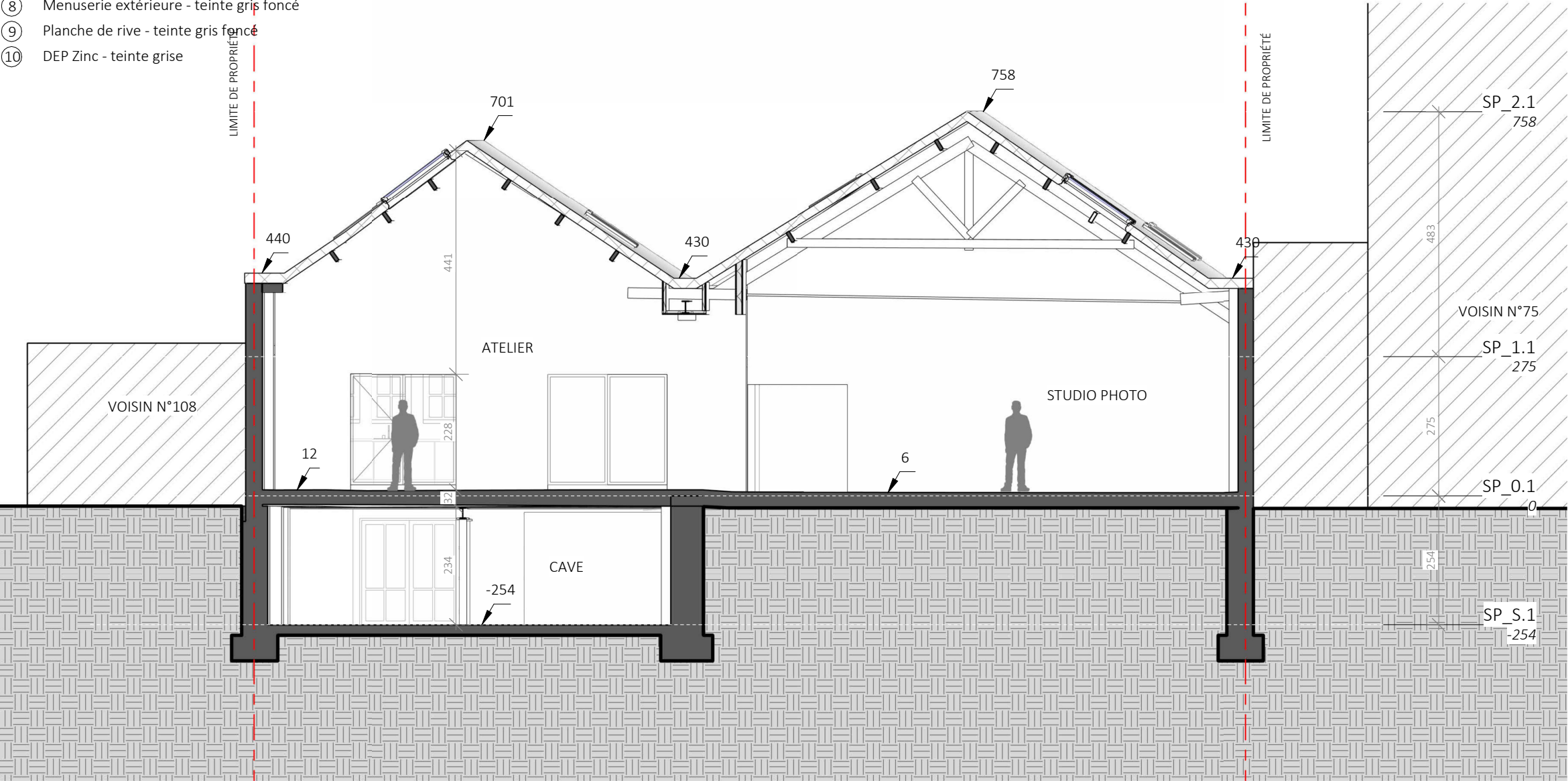
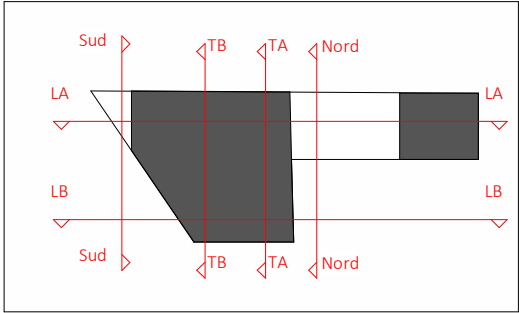

Situation projetée - Coupe transversale BB - 1/100e

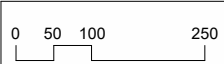

	MAITRE D'OUVRAGE	Réaménagement d'un ancien garage en atelier d'artiste	ARCHITECTE	études	Dossier	Titre Document	Echelle	Date
					2601	Plans de synthèse - Situation projetée - Coupe trans. BB	Comme indiqué	31/03/26
					Phase	N°Document	Indiqué	Indice
					PU	PU_SYN_SP_100_cptb	A3	

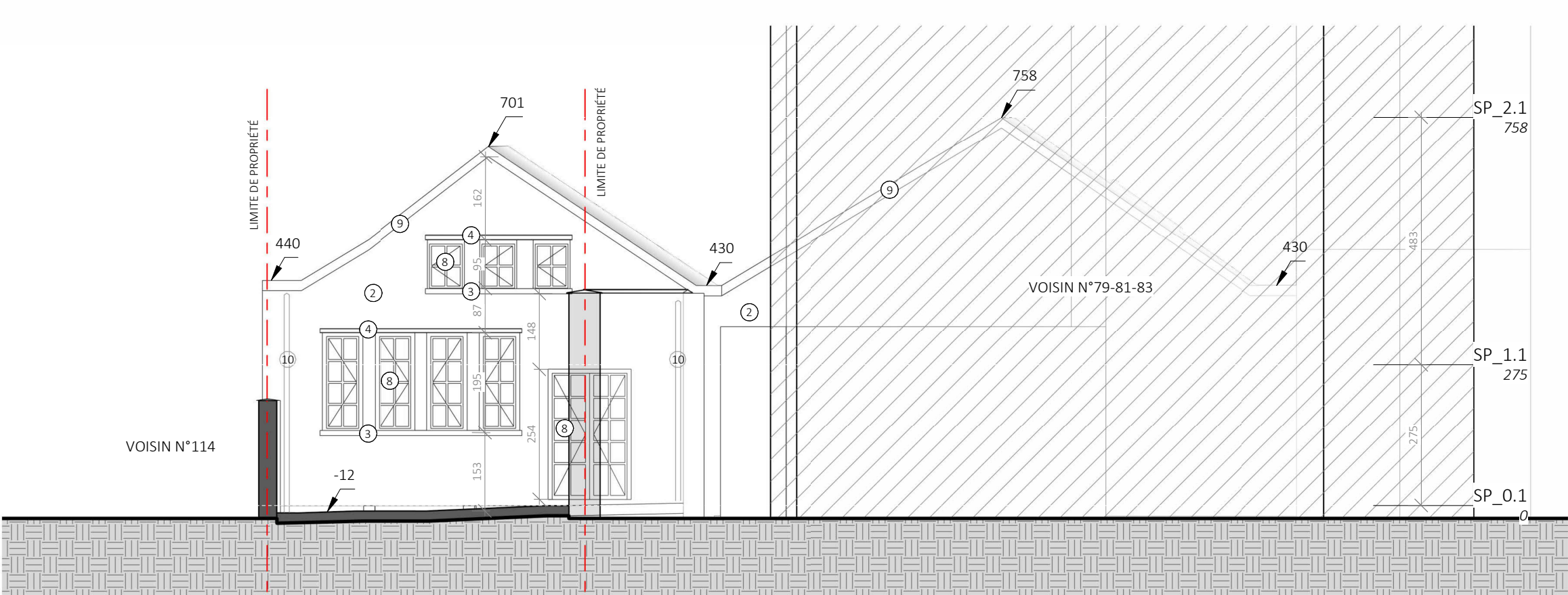

Situation projetée - Elévation Sud - Façade arrière - 1/100e

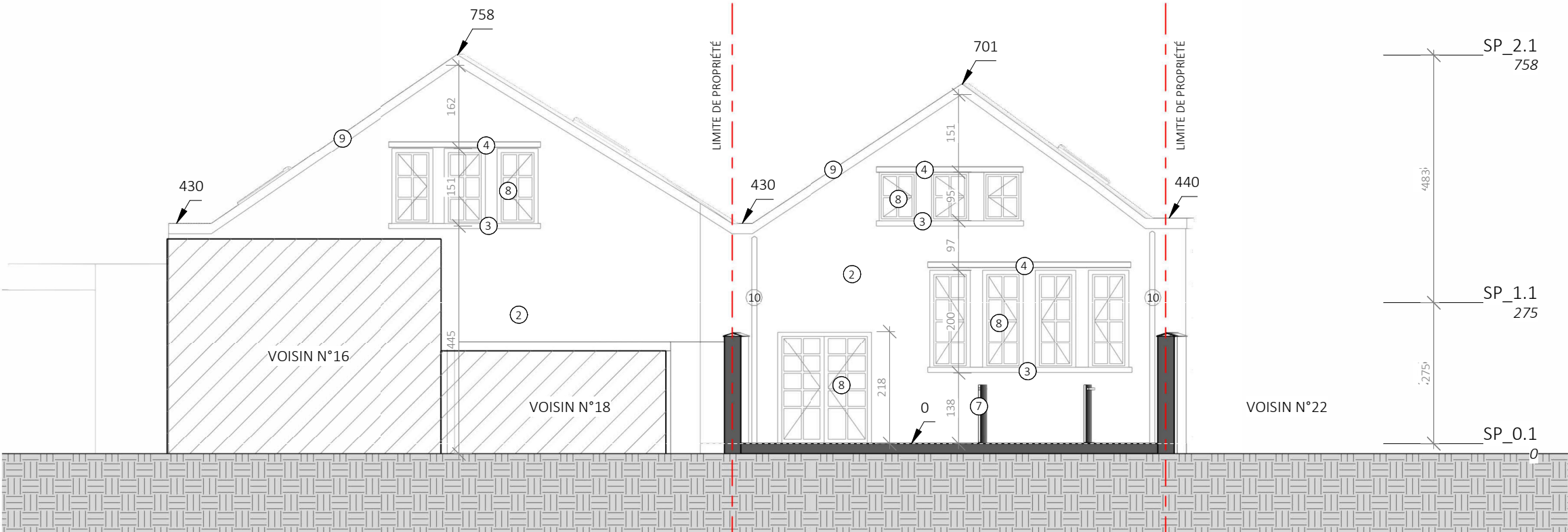

Situation projetée - Elévation Nord - Façade avant - 1/100e

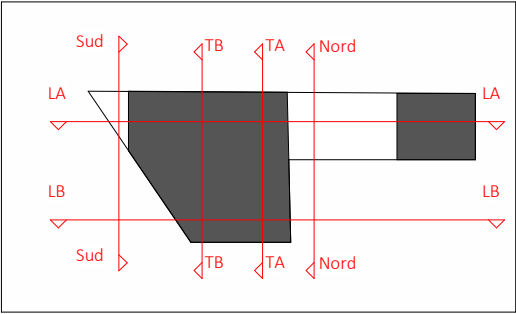

LEGENDE

EGOUTTAGES

Eaux pluviales Eaux usées

MATERIAUX

Existant Maçonnerie Béton Isolant Sol

- ① Chassis bois peint - teinte grise
- ② Brique peinte en blanc
- ③ Seuil en pierre bleue
- ④ Poutre métallique - teinte grise
- ⑤ Panneau PVC ondulé transparent
- ⑥ DEP PVC - teinte grise
- ⑦ Garde-corps aluminium - teinte gris foncé
- ⑧ Menuiserie extérieure - teinte gris foncé
- ⑨ Planche de rive - teinte gris foncé
- ⑩ DEP Zinc - teinte grise

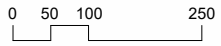

	MAITRE D'OUVRAGE	Réaménagement d'un ancien garage en atelier d'artiste	ARCHITECTE	études d'Architecture & Design	études	Dossier	Titre Document		Echelle	Date
						2601	Plans de synthèse - Situation projetée - Elévations		Comme indiqué	31/03/26
						Phase	N°Document		Indique	Indice
						PU	PU_SYN_SP_100_el		A3	